

Relatório Síntese

PESQUISA DE OPINIÃO PÚBLICA NACIONAL

RODADA 69

CNT · SENSUS

07 a 09 de Maio de 2004

Índice

	<i>Página</i>
<i>DADOS TÉCNICOS</i>	1
1. ÍNDICE DE SATISFAÇÃO DO CIDADÃO	2
2. AVALIAÇÃO DAS ADMINISTRAÇÕES PÚBLICAS	7
3. TEMAS CONJUNTURAIS	11
• INTERESSES DO CIDADÃO	11

Dados Técnicos

Pesquisa CNT · SENSUS	
Pesquisa	Pesquisa de Opinião Pública Nacional.
Rodada	Rodada 69.
Regiões	5 Regiões.
Estados	24 Estados.
Municípios	195 Municípios.
Entrevistas	2.000 Entrevistas.
Amostra por Cotas	REGIÃO, MUNICÍPIO, URBANO/RURAL, SEXO, IDADE, ESCOLARIDADE, RENDA.
Rechecagem	20% da Amostra.
Margem de Erro	Confiança = 95%, Margem de Erro = $\pm 3\%$.
Campo	07 a 09 de Maio de 2004.

Pesquisa	CNT
Execução	SENSUS

Variabilidade do Erro (2.000 Entrevistas - País)	Percentual Aferido (%)
3	30 a 70
2	10 a 30 - 70 a 90
1	Até 10 - Acima de 90

Metodologia
<i>2000 Entrevistas, ponderadas para 5 Regiões e 24 Estados, com o sorteio aleatório de 195 Municípios por representatividade de grupos populacionais. Probabilística sistemática até o Setor Censitário para Urbano e Rural, com cotas para Sexo, Idade e Escolaridade no Setor Censitário, e coleta de Renda no Setor Censitário.</i>

1. ÍNDICE DE SATISFAÇÃO DO CIDADÃO

*O Índice de Satisfação do Cidadão – ISC
situa-se em 50,60.*

ISC

- É a seguinte a série de **ISC**:

ÍNDICE	OUT 02	JAN 03	MAR 03	ABR 03	MAI 03	JUL 03
ISC	49,40	53,80	52,15	51,75	51,25	51,21
Satisfação c/ o País	55,25	71,50	66,50	66,00	66,25	65,00
Satisfação c/ o Estado	62,75	67,00	66,00	64,75	63,75	65,00
Satisfação c/ a Cidade	61,00	61,00	60,75	59,75	60,00	60,05
Situação Econ. Pessoal	36,50	36,75	33,50	34,75	34,00	33,75
Situação Social	31,50	32,75	34,00	33,50	32,25	32,25

ÍNDICE	AGO 03	OUT 03	DEZ 03	FEV 04	MAR 04	MAI 04
ISC	51,10	51,10	51,05	51,95	49,90	50,60
Satisfação c/ o País	64,50	63,75	63,75	63,75	61,00	61,50
Satisfação c/ o Estado	64,25	64,25	64,75	65,75	63,75	64,50
Satisfação c/ a Cidade	59,25	59,00	58,75	58,50	58,75	60,00
Situação Econ. Pessoal	33,50	34,00	33,75	35,00	34,00	33,25
Situação Social	34,00	34,50	34,25	36,75	32,00	33,75

O ISC é calculado a partir da ponderação de variáveis políticas, econômicas, e sociais, através da aplicação da Escala de Likert com a pontuação de 1 a 5, e transformação linear para a base de 0 a 100.

Variáveis do ISC

- São as seguintes as **Variáveis** para o cálculo do **ISC**:

Satisfação com o País

PRESIDENTE	MAR 04 %	MAI 04 %
Avaliação Positiva	34,6	34,6
Avaliação Regular	42,7	43,5
Avaliação Negativa	19,4	20,0

MORANDO/VIVENDO NO PAÍS	MAR 04 %	MAI 04 %
Avaliação Positiva	76,6	80,7
Avaliação Regular	9,1	7,3
Avaliação Negativa	13,8	11,5

Satisfação com o Estado

GOVERNADOR DO ESTADO	MAR 04 %	MAI 04 %
Avaliação Positiva	41,6	45,1
Avaliação Regular	35,1	34,6
Avaliação Negativa	17,8	15,3

MORANDO/VIVENDO NO ESTADO	MAR 04 %	MAI 04 %
Avaliação Positiva	80,8	81,5
Avaliação Regular	7,5	7,1
Avaliação Negativa	11,4	10,7

Satisfação com o Município

PREFEITO DO MUNICÍPIO	MAR 04 %	MAI 04 %
Avaliação Positiva	38,1	41,1
Avaliação Regular	26,2	25,1
Avaliação Negativa	33,0	30,3

MORANDO/VIVENDO NO MUNICÍPIO	MAR 04 %	MAI 04 %
Avaliação Positiva	77,8	76,5
Avaliação Regular	7,4	9,3
Avaliação Negativa	14,9	12,6

Econômico

RENDA MENSAL ÚLTIMOS 6 MESES	MAR 04 %	MAI 04 %
Aumentou	10,2	10,7
Permaneceu igual	53,5	54,2
Diminuiu	34,5	33,9

RENDA MENSAL PRÓXIMOS 6 MESES	MAR 04 %	MAI 04 %
Vai aumentar	39,1	35,8
Vai permanecer igual	34,8	41,9
Vai diminuir	18,2	17,0

COMPRA DE BENS DURÁVEIS	MAR 04 %	MAI 04 %
Hora boa	9,7	8,5
Nem boa, nem ruim	13,9	17,7
Hora ruim	73,7	71,1

COMPRA DE CARRO	MAR 04 %	MAI 04 %
Hora boa	5,3	3,8
Nem boa, nem ruim	8,2	8,3
Hora ruim	83,8	84,7

Social

SAÚDE ÚLTIMOS 6 MESES	MAR 04 %	MAI 04 %
Melhorou	22,9	25,8
Ficou igual	30,5	36,2
Piorou	40,0	36,9

EDUCAÇÃO ÚLTIMOS 6 MESES	MAR 04 %	MAI 04 %
Melhorou	38,2	39,6
Ficou igual	32,0	33,5
Piorou	27,6	25,0

POBREZA ÚLTIMOS 6 MESES	MAR 04 %	MAI 04 %
Melhorou	9,1	8,5
Ficou igual	22,1	23,9
Piorou	68,0	66,4

VIOLÊNCIA ÚLTIMOS 6 MESES	MAR 04 %	MAI 04 %
Melhorou	3,4	3,5
Ficou igual	12,1	9,3
Piorou	84,0	86,7

ISC

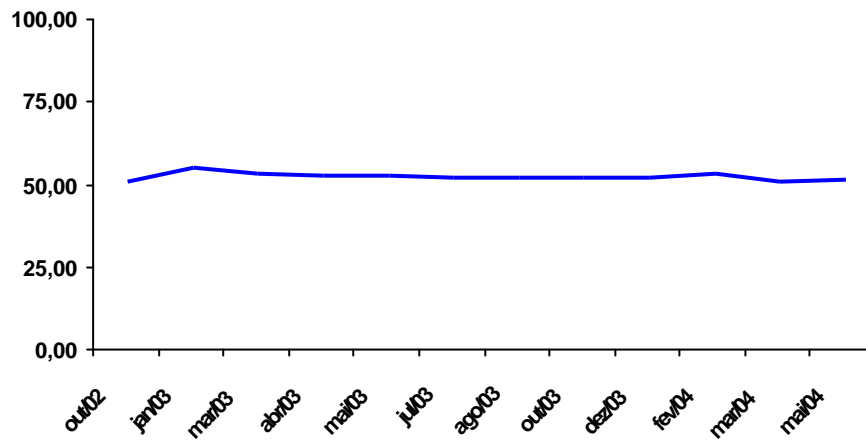

Sub-Índices

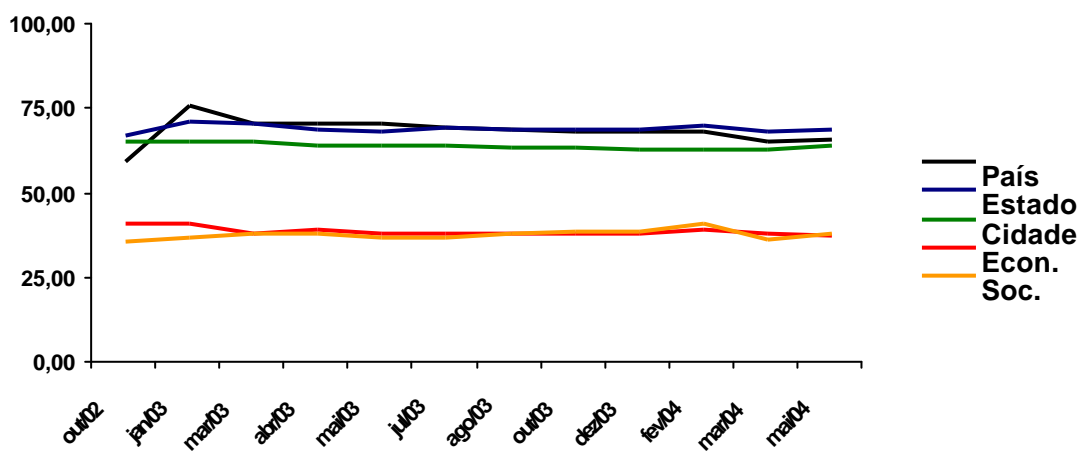

2. AVALIAÇÃO DAS ADMINISTRAÇÕES PÚBLICAS

O Governo de Luís Inácio Lula da Silva apresenta avaliação positiva de 34,6 % e negativa de 20,0 %.

- São os seguintes os **Resultados** obtidos:

Presidente da República

PRESIDENTE AVALIAÇÃO DO GOVERNO	MAR 04 %	MAI 04 %
Ótimo	6,8	7,0
Bom	27,8	27,6
Regular	42,7	43,5
Ruim	7,9	8,3
Péssimo	11,5	11,7
NS/NR	3,3	2,1
Total	100,0	100,0

Série Histórica

PRESIDENTE AVALIAÇÃO	JAN 03 %	MAR 03 %	ABR 03 %	MAI 03 %	JUL 03 %	AGO 03 %
Avaliação Positiva	56,6	45,0	47,7	51,6	46,3	48,3
Avaliação Regular	17,7	32,7	34,8	35,7	38,8	38,6
Avaliação Negativa	2,3	7,9	9,4	7,2	10,3	10,0

PRESIDENTE AVALIAÇÃO	OUT 03 %	DEZ 03 %	FEV 04 %	MAR 04 %	MAI 04 %
Avaliação Positiva	41,6	41,0	39,9	34,6	34,6
Avaliação Regular	42,3	41,9	40,6	42,7	43,5
Avaliação Negativa	12,3	12,9	15,1	19,4	20,0

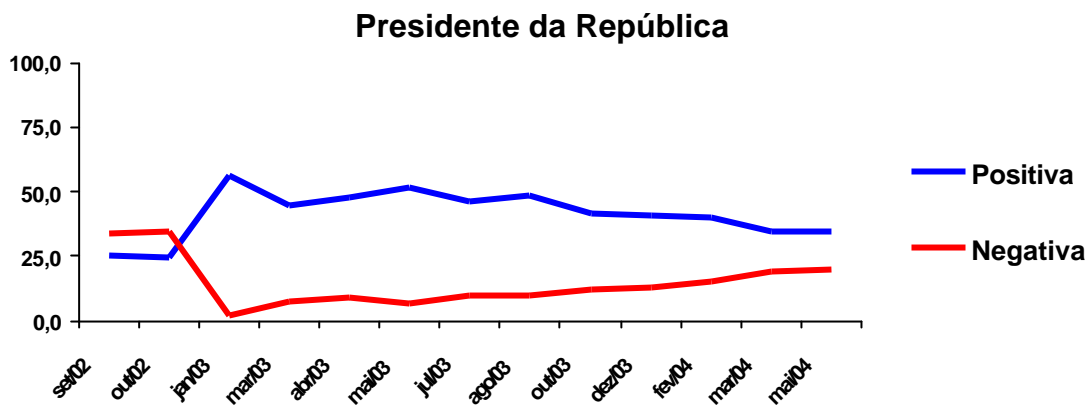

Desempenho Pessoal

PRESIDENTE DESEMPENHO PESSOAL	JAN 03 %	MAR 03 %	ABR 03 %	MAI 03 %	JUL 03 %	AGO 03 %
Aprova	83,6	78,9	73,9	78,0	77,6	76,7
Desaprova	6,8	12,3	14,2	13,0	14,4	16,2
NS/NR	9,7	8,9	12,0	9,1	8,1	7,2
Total	100,0	100,0	100,0	100,0	100,0	100,0

PRESIDENTE DESEMPENHO PESSOAL	OUT 03 %	DEZ 03 %	FEV 04 %	MAR 04 %	MAI 04 %
Aprova	70,6	69,9	65,3	59,6	60,2
Desaprova	20,8	21,0	24,2	30,5	32,4
NS/NR	8,7	9,2	10,5	10,0	7,5
Total	100,0	100,0	100,0	100,0	100,0

Governadores

GOVERNADORES AVALIAÇÃO DO GOVERNO	MAR 04 %	MAI 04 %
Ótimo	7,6	7,7
Bom	34,0	37,4
Regular	35,1	34,6
Ruim	9,6	7,8
Péssimo	8,2	7,5
NS/NR	5,7	5,2
Total	100,0	100,0

GOVERNADORES AVALIAÇÃO	AGO 03 %	OUT 03 %	DEZ 03 %	FEV 04 %	MAR 04 %	MAI 04 %
Avaliação Positiva	43,4	43,3	45,6	46,7	41,6	45,1
Avaliação Regular	36,1	35,6	33,8	33,2	35,1	34,6
Avaliação Negativa	15,5	15,5	14,4	13,2	17,8	15,3

Governadores

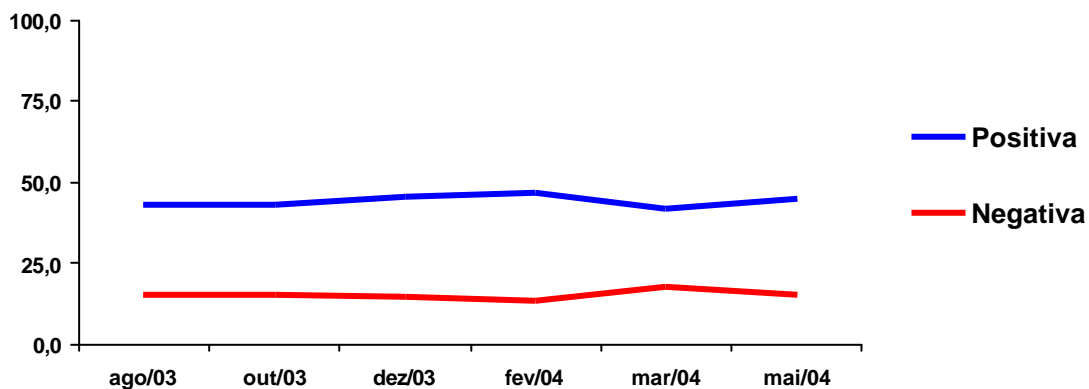

Prefeitos

PREFEITOS AVALIAÇÃO DA ADMINISTRAÇÃO	MAR 04 %	MAI 04 %
Ótima	9,0	9,9
Boa	29,1	31,2
Regular	26,2	25,1
Ruim	11,6	12,5
Péssima	21,4	17,8
NS/NR	2,9	3,6
Total	100,0	100,0

PREFEITOS AVALIAÇÃO	AGO 03 %	OUT 03 %	DEZ 03 %	FEV 04 %	MAR 04 %	MAI 04 %
Avaliação Positiva	37,6	38,9	38,4	36,9	38,1	41,1
Avaliação Regular	27,8	26,7	27,0	26,7	26,2	25,1
Avaliação Negativa	32,3	32,3	31,5	33,6	33,0	30,3

Prefeitos

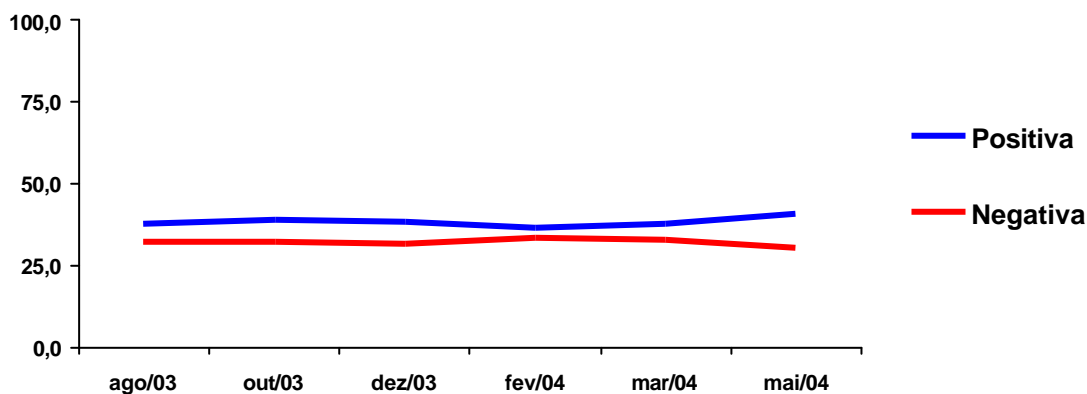

3. TEMAS CONJUNTURAIS**INTERESSES DO CIDADÃO**

- São os seguintes os **Temas** e **Resultados**:

Governo Lula

PRESIDENTE LULA SENTIMENTO	MAI 04 %
Confiança	30,6
Compreensão	20,8
Satisfação	5,5
Decepção	22,5
Desconfiança	12,4
Rejeição	4,3
NS/NR	4,1
Total	100,0

Depois de 16 meses de Governo, qual desses sentimentos é o que mais reflete o que o Sr(a) sente pelo Presidente Lula:

- 1 - Confiança
- 2 - Desconfiança
- 3 - Compreensão
- 4 - Decepção
- 5 - Satisfação
- 6 - Rejeição

Problemas do País

PROBLEMA DO PAÍS	MAI 04 %
Desemprego	43,1
Violência	36,0
Moralidade Administração Pública	6,5
Saúde	4,5
Educação	4,0
Administração Pública paralisada	2,4
Contas Públicas	2,3
NS/NR	1,5
Total	100,0

Em sua opinião, qual é o principal Problema do País hoje:

- 1 - Violência
- 2 - Saúde
- 3 - Educação
- 4 - Desemprego
- 5 - Desequilíbrio das Contas Públicas
- 6 - Falta de moralidade na Administração Pública
- 7 - Administração Pública paralisada

Avaliações Setoriais

NOTAS SETORES DE ATUAÇÃO	JUL 03 Média (0 a 10)	MAI 04 Média (0 a 10)
Educação	5,8	6,1
Saúde	5,2	5,5
Estradas	3,9	3,7
Segurança	3,6	3,5
Geração de Empregos		2,5

Dê uma nota de 0 (zero) a 10 (dez) para os seguintes Setores de Atuação do Governo Federal:

- (a) Saúde
- (b) Educação
- (c) Segurança
- (d) Estradas
- (e) Geração de empregos

Eleições Prefeito 2004

PREFEITO E VEREADORES 2004 INTERESSE NAS ELEIÇÕES	MAR 04 %	MAI 04 %
Muito interesse	18,9	18,9
Interesse médio	30,7	31,6
Sem interesse	47,5	47,2
<i>NS/NR</i>	3,0	2,4
Total	100,0	100,0

No 2º semestre deste ano de 2004 serão realizadas eleições para Prefeito e Vereadores dos municípios. O Sr.(a) está **acompanhando** esse assunto com:

- 1 - Muito interesse
- 2 - Interesse médio
- 3 - Sem interesse

CANDIDATO A PREFEITO CRITÉRIOS	MAI 04 %
Bom político	29,3
Bom administrador	59,9
<i>NS/NR</i>	10,8
Total	100,0

Dos seguintes critérios, qual o Sr(a) vai mais levar em conta na escolha do Candidato a Prefeito do seu Município:

- 1 - Ser bom político, tendo experiência como administrador
- 2 - Ser bom administrador mesmo que não seja político

VOTARIA CANDIDATO A PREFEITO APOIADO POR LULA	MAI 04 %
Único que votaria	7,7
Poderia votar	29,0
Não votaria	22,2
Só conhecendo	34,8
<i>NS/NR</i>	6,5
Total	100,0

O Sr(a) votaria no Candidato a Prefeito do seu Município apoiado ou indicado pelo Presidente Lula:

- 1 - É o único que votaria
- 2 - É um Candidato que poderia votar
- 3 - Não votaria de jeito nenhum
- 4 - Só conhecendo o Candidato para poder decidir

Programas Sociais

PROGRAMAS SOCIAIS DO GOVERNO	MAI 04 %
Sim, é beneficiário	15,6
Sim, conhece beneficiados	35,5
Não, não conhece	48,1
<i>NS/NR</i>	,9
Total	100,0

O Sr(a) é beneficiário ou conhece alguém que seja beneficiado por Programa Social do Governo como: Bolsa Escola, Fome Zero, Primeiro Emprego, Bolsa Família, Vale Gás ou Banco do Povo?

1 - Sim, é beneficiário

2 - Sim, conhece pessoas que são beneficiadas

3 - Não, não é / não conhece pessoas que são beneficiadas

PROGRAMAS SOCIAIS ACESSO	MAI 04 %	% Válido
Muito fácil	2,1	4,0
Fácil	8,9	17,5
Nem fácil, nem difícil	9,8	19,2
Difícil	21,3	41,8
Muito difícil	6,6	12,8
<i>NS/NR</i>	2,4	4,7
<i>NSA</i>	49,0	
Total	100,0	100,0

Na sua opinião, o acesso aos Programas Sociais do Governo por parte da População é:

1 - Muito fácil

2 - Fácil

3 - Nem fácil, nem difícil

4 - Difícil

5 - Muito difícil

GOVERNO INVESTIR	MAI 04 %
Empregos	53,9
Educação e Capacitação	18,9
Assistência Social	6,8
<i>Todas as alternativas</i>	17,9
<i>Nenhuma das alternativas</i>	,3
<i>NS/NR</i>	2,4
Total	100,0

Na sua opinião, o Governo deve investir em:

1 - Projetos que gerem empregos

2 - Programas de Assistência Social

3 - Em Educação e Capacitação Profissional

Plano de Saúde

PLANO DE SAÚDE PRIVADO	MAI 04 %
Sim, tem	13,9
Não, mas já teve	9,7
Não, nunca teve	75,7
NS/NR	,8
Total	100,0

O Sr(a) tem Plano de Saúde Privado:

- 1 - Sim, tem Plano de Saúde
- 2 - Não, mas já teve Plano de Saúde
- 3 - Não, nunca teve Plano de Saúde

PLANO DE SAÚDE SERVIÇOS PRESTADOS	MAI 04 %	% Válido
Ótimos	2,8	19,8
Bons	7,6	54,7
Regulares	2,7	19,1
Ruins	,2	1,4
Péssimos	,3	2,2
NS/NR	,4	2,9
NSA	86,1	
Total	100,0	100,0

O Sr(a) considera os Serviços Prestados pelo Plano de Saúde como:

- 1 - Ótimos
- 2 - Bons
- 3 - Regulares
- 4 - Ruins
- 5 - Péssimos

PLANO DE SAÚDE DEIXOU DE TER	MAI 04 %	% Válido
Caro	4,3	44,6
Serviços ruins	1,3	13,0
Todas as alternativas	,8	8,3
Nenhuma das alternativas	2,7	27,5
NS/NR	,7	6,7
NSA	90,4	
Total	100,0	100,0

O Sr(a) deixou de ter o Plano de Saúde porque:

- 1 - O Plano de Saúde era caro
- 2 - Os serviços prestados pelo Plano de Saúde eram ruins

Salário Mínimo

SALÁRIO MÍNIMO AUMENTO	MAI 04 %
Alto, adequado	7,9
Nem alto, nem baixo	8,2
Baixo, inadequado	82,9
<i>NS/NR</i>	1,2
Total	100,0

Em sua opinião, o aumento do Salário Mínimo de R\$ 240,00 para R\$ 260,00 foi:

- 1 - Alto, adequado*
- 2 - Baixo, inadequado*
- 3 - Nem alto, nem baixo*

AUMENTO SALÁRIO FAMÍLIA	MAI 04 %
Trouxe benefícios	13,9
Não trouxe benefícios	80,6
<i>NS/NR</i>	5,5
Total	100,0

Junto com o Salário Mínimo, o Governo decidiu aumentar o valor do Salário Família, que passou a ser de R\$ 20,00 por cada filho de até 14 anos. Essa medida:

- 1 - Trouxe benefícios para o Sr(a) e sua Família*
- 2 - Não trouxe benefícios para o Sr(a) e sua Família*

SALÁRIO MÍNIMO DEVERIA SER REAJUSTADO	MAI 04 %
R\$ 240,00	3,2
R\$ 240,01 a R\$ 260,00	5,1
R\$ 260,01 a R\$ 280,00	9,9
R\$ 280,01 a R\$ 300,00	37,1
Mais de R\$ 300,01	43,4
NS/NR	1,4
Total	100,0

Em sua opinião, qual é o valor para o Salário Mínimo que o Governo deveria ter fixado:

- 1 - Devia ser mantido em R\$ 240,00
- 2 - R\$ 240,01 a R\$ 260,00
- 3 - R\$ 260,01 a R\$ 280,00
- 4 - R\$ 280,01 a R\$ 300,00
- 5 - R\$ 300,01 ou mais

SALÁRIO MÍNIMO DEVERIA SER REAJUSTADO	R\$
Valor Médio	282,00

Obs.: Valor estimado a partir da tabela anterior.

Violência contra a Mulher

VIOLÊNCIA CONTRA A MULHER	MAI 04 %
Dentro de casa	58,9
Fora de casa	20,1
<i>Das duas formas</i>	16,5
NS/NR	4,6
Total	100,0

Estudos mostram que a cada 15 segundos uma Mulher é espancada no Brasil. Na sua opinião, esse tipo de Violência é mais comum:

- 1 - Dentro de casa, por gente conhecida
- 2 - Fora de casa, por desconhecidos
- 3 - Das duas formas

VIOLÊNCIA CONTRA A MULHER ÚLTIMOS 2 ANOS	MAI 04 %
Sim, familiar	14,4
Sim, amiga/conhecida	29,6
Não	53,9
NS/NR	2,1
Total	100,0

O Sr(a) tem conhecimento de alguma Mulher de sua Família, ou Amiga / Conhecida de sua relação, que tenha sofrido alguma Violência de Marido, Namorado ou Pai nos Últimos 2 anos:

- 1 - Sim, familiar
- 2 - Sim, amiga / conhecida
- 3 - Não

VIOLÊNCIA CONTRA A MULHER SOLUÇÃO PROBLEMAS	MAI 04 %
Leis mais rigorosas	55,1
Programas educacionais	24,8
<i>Todas as alternativas</i>	15,5
<i>Nenhuma das alternativas</i>	1,1
NS/NR	3,6
Total	100,0

Na sua opinião, para solucionar o Problema da Violência contra a Mulher é preciso:

- 1 - Leis mais rigorosas com punições mais severas para os agressores
- 2 - Programa educacional e mudanças de comportamento

Desemprego

DESEMPREGADO	MAI 04 %	% Válido
Sim	18,3	28,6
Não	45,6	71,4
NSA	36,2	
Total	100,0	

O Sr(a) está hoje desempregado:

1 - Sim

2 - Não

DESEMPREGADO HÁ QUANTO TEMPO	MAI 04 %	% Válido
Menos de 1 ano	9,4	51,5
01 a 05 anos	6,2	34,0
05 anos ou mais	2,7	14,5
NSA	81,8	
Total	100,0	100,0

Há quantos anos o Sr(a) está desempregado:

1 - Menos de 01 ano

2 - 01 a 05 anos

3 - 05 anos ou mais

Cotas em Universidades

COTAS EM UNIVERSIDADES	MAI 04 %
A favor	61,1
Contra	29,4
NS/NR	9,6
Total	100,0

O Sr(a) é a favor ou contra a reserva de Cotas de Vagas para os Negros nas Universidades Públicas?

1 - A favor

2 - Contra

Serviço Militar

SERVIÇO MILITAR OBRIGATÓRIO	MAI 04 %
A favor	62,6
Contra	31,4
NS/NR	6,1
Total	100,0

O Sr(a) é a favor ou contra o Serviço Militar Obrigatório:

1 - A favor

2 - Contra

SERVIÇO MILITAR FORMAÇÃO DOS JOVENS	MAI 04 %
Capacitação profissional	55,7
Serviços comunitários	19,2
Formação Militar	16,5
NS/NR	8,6
Total	100,0

Na sua opinião, como é que o Serviço Militar pode ajudar na Formação dos Jovens:

1 - Proporcionando o Serviço Militar básico

2 - Capacitando no aprendizado de uma Profissão

3 - Incentivando na prestação de Serviços Comunitários

Reforma do Judiciário

PROCUROU A JUSTIÇA	MAI 04 %
Sim	28,0
Não	67,5
NS/NR	4,6
Total	100,0

O Sr(a) já Procurou a Justiça alguma vez:

- 1 - Sim
- 2 - Não

JUSTIÇA NO BRASIL ACESSO	MAI 04 %
Muito fácil	2,3
Fácil	19,9
Nem fácil, nem difícil	21,0
Difícil	36,6
Muito difícil	12,8
NS/NR	7,5
Total	100,0

Na sua opinião, o acesso à Justiça no Brasil por parte da População é:

- 1 - Muito fácil
- 2 - Fácil
- 3 - Nem fácil, nem difícil
- 4 - Difícil
- 5 - Muito difícil

DEIXOU DE PROCURAR A JUSTIÇA FALTA DE ACESSO	MAI 04 %
Sim	15,2
Não	79,2
NS/NR	5,7
Total	100,0

O Sr(a) já deixou de procurar a Justiça por falta de acesso:

- 1 - Sim
- 2 - Não

Reforma Agrária · MST

REFORMA AGRÁRIA A FAVOR OU CONTRA	AGO 03 %	MAI 04 %
A favor, desocupadas do Estado	33,2	24,3
A favor, improdutivas já desapropriadas	25,7	27,5
A favor, improdutivas a desapropriar	11,8	13,4
A favor, produtivas com indenização	8,1	8,1
Contra	13,8	15,8
NS/NR	7,6	11,0
Total	100,0	100,0

O Sr(a) é a favor ou contra a Reforma Agrária:

- 1 - A favor, em terras desocupadas do Estado
- 2 - A favor, em terras improdutivas já desapropriadas pelo Estado
- 3 - A favor, em terras improdutivas a serem desapropriadas pelo Estado, com a respectiva indenização prevista em Lei aos donos das terras
- 4 - A favor, em terras produtivas, com o estabelecimento de indenização aos donos das terras
- 5 - Contra

MST RECENTES INVASÕES DE TERRAS	AGO 03 %	MAI 04 %
A favor	20,8	19,2
Contra	73,7	70,7
NS/NR	5,6	10,2
Total	100,0	100,0

O Sr(a) é a Favor ou Contra as recentes Invasões de Terras pelo MST que têm sido noticiadas:

- 1 - A favor, eles precisam de terras para trabalhar
- 2 - Contra, eles não devem invadir propriedades privadas

ATUAÇÃO DO GOVERNO INVASÕES DE TERRAS	AGO 03 %	MAI 04 %
Adequada, tem mantido a ordem	33,5	28,3
Inadequada, não tem mantido a ordem	56,1	58,3
NS/NR	10,5	13,5
Total	100,0	100,0

O Sr(a) considera a Atuação do Governo Federal em relação às Invasões de Terras pelo MST e a Reação dos Proprietários Rurais como:

- 1 - Adequada, tem mantido / tem conseguido manter a ordem
- 2 - Inadequada, não tem mantido / não tem conseguido manter a ordem

POSIÇÃO DO GOVERNO MST E PROPRIETÁRIOS RURAIS	AGO 03 %	MAI 04 %
Imparcial	41,0	43,9
Próxima do MST	21,4	20,1
Próxima dos Proprietários Rurais	22,3	18,7
NS/NR	15,4	17,4
Total	100,0	100,0

O Sr(a) considera a Posição do Governo Federal em relação ao MST e aos Proprietários Rurais como:

- 1 - Imparcial em relação ao MST e aos Proprietários Rurais
- 2 - Mais próxima do MST que dos Proprietários Rurais
- 3 - Mais próxima dos Proprietários Rurais que do MST